Gakken

ロボットプログラミング講座開講を
ご検討の塾・スクールの皆様へ

札幌　金沢　東京
名古屋　大阪

ロボットプログラミング講座 しくみKids(キッズ) & もののしくみ研究室

2020年度 開講のための説明会 &ワークショップのご案内

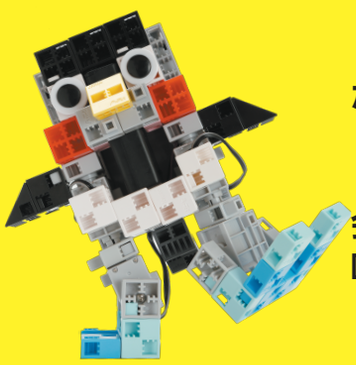

学研のロボットプログラミング講座「もののしくみ研究室」が始動してから3年半。おかげさまで、全国の教室数が800を突破いたしました!

この度、来春より導入をご検討されている塾・スクール様に向けた説明会を開催いたします。ロボットプログラミング講座の開講に少しでもご興味をお持ちの方は、ぜひお気軽にご参加ください。

2020年度開講のための説明会&ワークショップ

◆札幌会場
日時：10月16日(水) 10:00 ～ 11:30
会場：TKP札幌駅カンファレンスセンター　カンファレンスルーム2H
札幌市北区北7条西2丁目9ベルヴュオフィス札幌2F(札幌市営南北線 さっぽろ駅16出口徒歩1分)

◆金沢会場
日時：10月19日(土) 10:00 ～ 11:30
会場：金沢市文化ホール 多目的ルーム
金沢市高岡町15番1号(JR金沢駅よりタクシー約10分、バス約15分)
※バスのご案内:金沢駅前(東口ターミナル)3番・8番～11番乗り場「南町・尾山神社」下車 徒歩約3分

◆東京会場
日時：10月23日(水) 10:00 ～ 11:30
会場：学研本社ビル 24F会議室
品川区西五反田2-11-8(JR山手線 五反田駅より徒歩5分)

◆名古屋会場
日時：10月30日(水) 10:00 ～ 11:30
会場：ウインクあいち 1306会議室
名古屋市中村区名駅4丁目4−38(JR名古屋駅名古屋桜通口より徒歩5分)

◆大阪会場
日時：10月 31日(木) 10:00 ～ 11:30
会場：学研大阪本社(大同生命江坂ビル11F) 第2・3会議室
吹田市江坂町1−23−101 (大阪メトロ御堂筋線 江坂駅北改札口より徒歩1分)

☆説明会の内容☆

1.講座の内容と特長
2.講座の運営方法
3.実物のロボットを使った
プログラミング体験会

お申し込み方法

① WEBからのお申し込み

※お問合せ受付フォーム
よりお申し込みください。

② メールからのお申し込み

contents-ge@gakken.co.jp

※ご希望の ●会場名、●貴社名及び代表者名、●参加人数(3名様まで) をご記入の上、お申し込みください。

※お申し込み後、上記アドレスよりご案内メールを送付いたします。

お問合せ先　〒141-8411 東京都品川区西五反田2-11-8　(株)学研エデュケーショナル 営業部　TEL:03-6431-1337